

10

Formularz zgłoszeniowy propozycji projektu do Budżetu Obywatelskiego

Imię i Nazwisko Wnioskodawcy	Jarosław Drewa	URZĄD MIEJSKI W ŚWIECIU BIURO OBSŁUGI MIESZKAŃCÓW
Adres zamieszkania	Miejscowość i ulica: Nr domu:	Wpłynęło dnia 29.07.2021 L. dz. 4875 podpis: Bednarz
Kontakt z wnioskodawcą	Nr tel.: E-mail:	
1. Tytuł projektu (będzie zamieszczony na stronie internetowej).		
Mała rewitalizacja parku przyszpitalnego.		
2. Lokalizacja miejsca realizacji projektu (prosimy wskazać miejsce realizacji zadania oraz nr działki, jeżeli jest to możliwe podać adres lub opisać obszar w sposób, który umożliwi jego identyfikację; w celach pomocniczych zasadne jest dołączenie mapy lub rysunku sytuacyjnego danego obszaru).		
Miejscem realizacji projektu jest Wojewódzki Szpital dla Nerwowo i Psychicznie Chorych im. dr J. Bednarza w Świeciu. Wszystkie proponowane elementy projektu zlokalizowane są na działkach nr 882/4 o pow. 2,8909 ha oraz 881/30 o pow. 8,41914 ha mieszczących się na terenie Szpitala przy ul. Sądowej 18 w Świeciu. W załączeniu przedkładamy mapę danego obszaru.		
3. Jaki jest stan własnościowy terenu, na którym ma być zlokalizowany projekt (prosimy wpisać np. czy jest to teren: gminny, wspólnoty mieszkaniowej, Skarbu Państwa, spółdzielni mieszkaniowej).		
Teren ujęty w projekcie Budżetu Obywatelskiego jest w użytkowaniu wieczystym Wojewódzkiego Szpitala dla Nerwowo i Psychicznie Chorych im dr J. Bednarza w Świeciu. W załączeniu przedkładamy akt notarialny rep. A nr 4207/2008 z 18.08.2008 r.		
4. Opis projektu (prosimy opisać czego dotyczy projekt, co dokładnie ma być zrealizowane w ramach projektu).		
Projekt polega na rewitalizacji ogólnodostępnego parku dla mieszkańców miasta Świecie, pacjentów Wojewódzkiego Szpitala dla Nerwowo i Psychicznie Chorych im. dr J. Bednarza w Świeciu oraz osób odwiedzających hospitalizowanych chorych, mieszczącego się na terenie Szpitala. W obecnym stanie obszar, na którym planowane jest utworzenie wyżej wskazanej inwestycji jest tylko częściowo zagospodarowany co skutkuje niepełnym wykorzystaniem potencjału terenu, który został wskazany w projekcie. Mieszkańcy wyrażają potrzebę stworzenia miejsc zielonych w mieście, w których będzie możliwość bezpiecznego i komfortowego spędzenia czasu na łonie natury. Dzięki realizacji założeń projektu Budżetu Obywatelskiego, obszar ujęty w planach zyska właściwą funkcjonalność oraz estetykę. Montaż wiat rowerowych umożliwi pozostawienie roweru w bezpiecznym miejscu, co sprzyjać będzie przemieszczaniu się na jednośladach. Leżaki i ławki dadzą przestrzeń do odpoczynku i relaksu w otoczeniu zieleni. Kosze na śmieci umożliwią utrzymanie czystości na terenie parku, zaś kosze na psie odchody pozwolą na komfortowe spacery mieszkańców z ich czworonogami. Donice z roślinnością dadzą walorów estetycznych, natomiast całości dopełnią altany z nasadzeniami pnącej róży. Rezultatem tych działań będzie poprawa funkcjonalności i uatrakcyjnienie ogólnodostępnego parku na terenie Wojewódzkiego Szpitala dla Nerwowo i Psychicznie Chorych im. dr J. Bednarza w Świeciu.		
5. Skrócony opis projektu (prosimy opisać w max. 6 zdaniach zasadnicze informacje o projekcie. Ten skrócony		

[Handwritten signature]

opis będzie publikowany na stronie Budżetu Obywatelskiego na etapie działań informacyjnych i głosowania).

Projekt polega na rewitalizacji ogólnodostępnego parku dla mieszkańców miasta Świecie, pacjentów Wojewódzkiego Szpitala dla Nerwowo i Psychicznie Chorych im. dr J. Bednarza w Świeciu oraz osób odwiedzających hospitalizowanych chorych. Założenia projektu to wyposażenie terenów zielonych na terenie Szpitala w ławki i leżaki, co przyczyni się do stworzenia miejsca do odpoczynku. Zwiększenie roślinności i kwiatów podniesie atrakcyjność parku, natomiast kosze na odpady, psie odchody podniosą funkcjonalność tego miejsca. Wiaty rowerowe umożliwią bezpieczne pozostawienie jednośladów osób odwiedzających park. Rezultatem tych działań będzie stworzenie miejsca sprzyjającego spacerom i aktywnością na łonie natury.

6. Szacunkowy koszt projektu (prosimy uwzględnić wszystkie możliwe składowe części zadania oraz ich szacunkowe koszty. Podanie kosztu szacunkowego jest obowiązkowe)

<i>Składowe części zadania (prosimy podać w punktach lub wpisać od razu szacunkowy koszt w polu „Łącznie szacunkowo”)</i>	<i>Koszt</i>
1) Ławki – 34 szt.	85.000 zł.
2) Leżaki parkowe – 15 szt.	37.500 zł.
3) Kosze na śmieci 30 szt.	45.000 zł.
4) Kosze na psie odchody 8 szt.	8.000 zł.
5) Donice z blachy ocynkowanej (60x60x100) z roślinnością 15 szt.	67.500 zł.
6) Wiaty na rowery z utwardzeniem podłoża polbrukiem 2 szt.	62.000 zł.
7) Altany z wyposażeniem oraz nasadzeniem pnącej róży 2 szt.	70.000 zł.
Łącznie szacunkowo :	375.000 zł.

7. Szacunkowy koszt eksploatacji projektu w okresie 5 kolejnych lat budżetowych

Brak kosztów wynikających z eksploatacji inwestycji projektu.

8. Uwagi inne (jeśli to konieczne, prosimy przedstawić inne wyżej nie wymienione informacje istotne dla realizacji projektu/zadania. Można np. wskazać podmioty współpracujące przy realizacji zadania)

Brak.

9. Załączniki obowiązkowe do składanego projektu:

1) lista poparcia projektu zgodna z załącznikiem Nr 2 do niniejszej uchwały. Każda dodatkowa strona listy poparcia winna mieć taką samą formę,

2) oświadczenie podmiotu zewnętrznego w tym właściciela lub zarządcy terenu – składane tylko w przypadku

gdy projekt wymaga współpracy instytucjonalnej podmiotów zewnętrznych, w tym przyjęcia odpowiedzialności za bieżące i przyszłe utrzymanie projektu w przypadku jego wykonania np. przy realizacji przedsięwzięcia na terenie spółdzielni mieszkaniowej lub wspólnoty mieszkaniowej, zgodne z załącznikiem Nr 3 do niniejszej uchwały.

10. Załączniki dodatkowe (nieobowiązkowe):

1. ~~Dodatkowa dokumentacja pomocna przy weryfikacji projektu.~~
2. Szkice sytuacyjne lub zdjęcia.
3. Mapa z zaznaczeniem lokalizacji projektu.
4. Inne, istotne dla zgłaszanego projektu - wymienić jakie:

-Akt notarialny

Czytelny podpis wnioskodawcy:

Jaworski
Drew

Niniejszy formularz należy dostarczyć:

- 1) za pośrednictwem poczty na adres: Urząd Miejski, ul. Wojska Polskiego 124, 86-100 Świecie, z adnotacją na kopercie „**Budżet Obywatelski**”;
- 2) osobiście w Urzędzie Miejskim w Świeciu w Biurze Obsługi Mieszkańców;
- 3) elektronicznie na adres i w sposób wskazany w ogłoszeniu, przy czym formularz projektu zgłoszony elektronicznie musi zawierać wszystkie wymagane załączniki w postaci skanów oryginałów dokumentów.

W razie powzięcia jakichkolwiek wątpliwości co do przedłożonych dokumentów, weryfikujący na każdym etapie postępowania jest uprawniony do żądania wyjaśnień i przedłożenia oryginałów dokumentów.

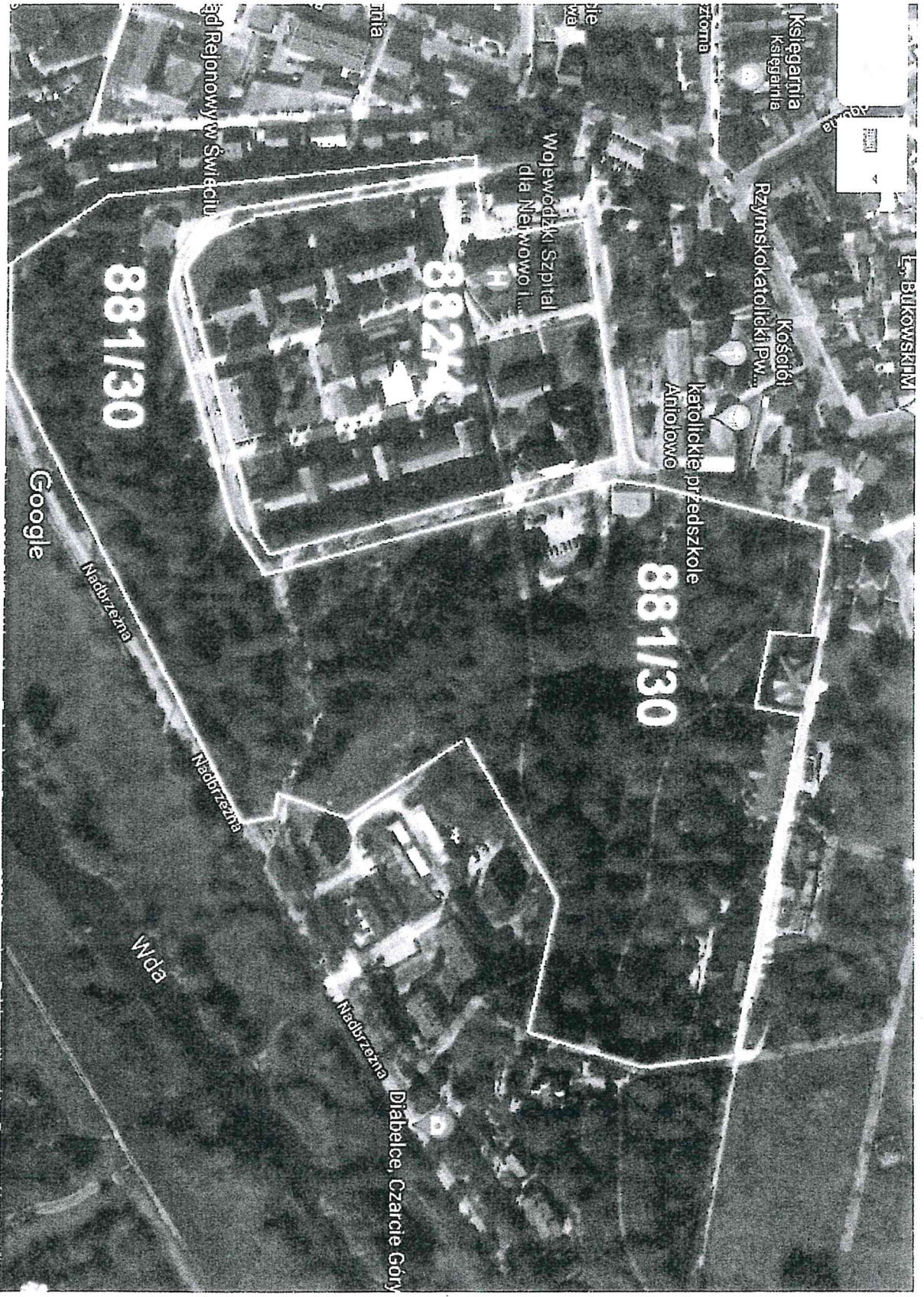

Księgarnia Księgarnia

Kościół Rzymskokatolicki pw. św. Antoniego

Katolickie przedszkole Antoniego

Wojewódzki Szpital dla Niepełnowidzących

ul. Rejonowy w Świecicach

881/30

882/4

881/30

Nadbrzeżna

Nadbrzeżna

Wda

Nadbrzeżna

Diabelce, Czarcie Góry

Google

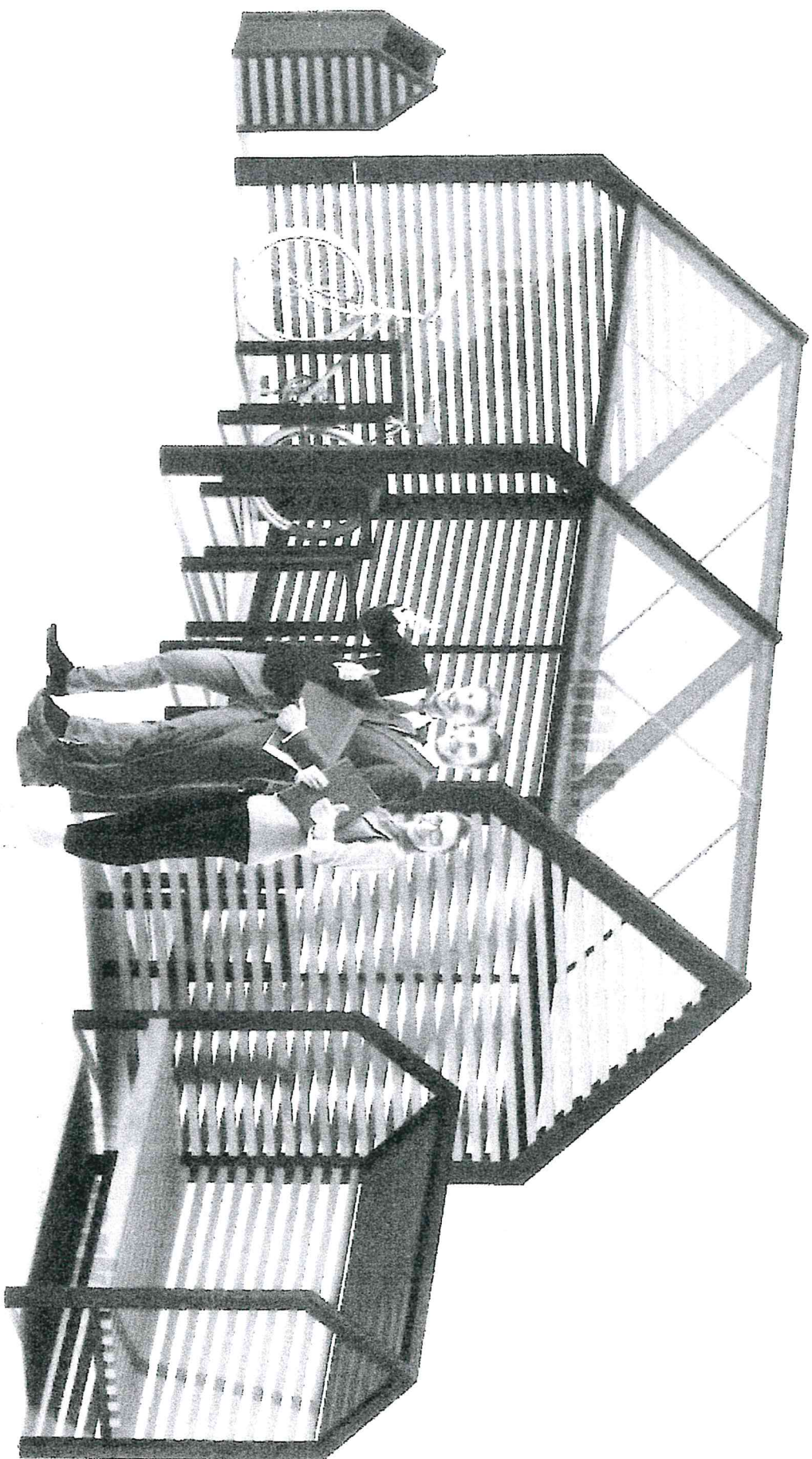

Wpark.pl

Producent wiat, elementów małej architektury

